Правильно выбрать профессию - значит найти свое место в жизни

Какой выбор следует назвать успешным?

Тот, при котором совпадут три важных условия: влечения, возможности и востребованность.

Эти условия можно обозначить словами «хочу», «могу», «надо».

Профессия должна быть интересной, соответствовать Вашим желаниям и склонностям, а также Вашим возможностям. Кроме того, профессия должна учитывать запросы рынка труда и оказывать перспективы дальнейшего трудоустройства.

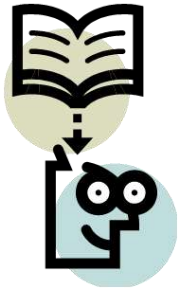

Профессия - род трудовой деятельности, являющийся обычно источником существования и требующий определенной квалификации

Выбирай правильно!

Человек - Техника: -водитель, механик, токарь, инженер.

Человек-Человек: экскурсовод, учитель, продавец.

Человек-Природа: рыбовод, ветврач, цветовод, животновод.

Человек-Художественный образ: дизайнер, художник, музыкант, артист, журналист.

Человек- знаковая система: чертежник, топограф, бухгалтер.

А какой тип профессий интересен тебе?

Составитель: педагог-библиотекарь Химина Екатерина Евгеньевна

Библиотека МБОУ СОШ № 46 пгт Черноморского МО Северский район имени заслуженного мастера спорта СССР Мачуги В.Н.

Секреты выбора профессии

для учащихся 9-11 классов

Как правильно выбрать профессию?

1. Необходимо изучить как можно больше профессий определить, какие профессии и специалисты необходимы в регионе, где вы проживаете.
2. Важно изучить самого себя (интересы, склонности, способности, темперамент, здоровье).
3. Следует выбрать наиболее привлекательную, подходящую профессию.
4. Подробно изучить выбранную профессию: уточнить содержание, условия труда и требования, предъявляемые профессией к человеку, изучить возможности ее приобретения и перспективы профессионального роста.
5. Попробовать свои силы в выбранной профессии (например, в кружках по интересам).
6. Сравнить полученные знания о профессии со своими возможностями, посоветоваться с родителями, учителями, психологом.
7. При определении соответствия своих профессиональных возможностей требованиям выбранной профессии, получить в школе первоначальную профессиональную подготовку, реализовывать самоконтроль готовности к профессиональному самоопределению.
8. При отсутствии указанного соответствия найти запасной вариант профессионального выбора.
9. Выбрав для себя будущую профессию, необходимо проявить настойчивость в реализации намерения и овладения.

Интернет-ресурсы:

Смартия
Данный ресурс позволяет тренировать ключевые умения, собирать для себя содержательные коллекции учебных материалов.

Профилум
Сервис профессиональной навигации, помогает сориентироваться в мире новых профессий, предлагает круг профессий на основе компетенций.

Электронный музей профессий ПрофВыбор.ру
На сайте содержится каталог профессий, тематические статьи о профессиях, профориентационные тесты.

Учеба.ру Профессии
крупнейший каталог учебных заведений, помогающий не только определиться с выбором вуза, но и с будущей профессией.

www.erudit.ru - Аннотированные ссылки на образовательные интернет-ресурсы. Информация о дистанционном обучении. Сайты ВУЗов России, электронная библиотека.

www.abiturient.krasu.ru - Справочная система "Экспресс-абитуриент". Новости образования, справочник вузов, примеры тестовых испытаний, программы экзаменов, нормативные документы.

www.ed.vseved.ru - Справочно-поисковая система "Образование в России". Рейтинг учебных заведений.

http://atpspb.narod.ru/tests.html - Здесь можно скачать очень хорошую, удобную и полную программу работы с профессиограммами (профессиограмма-это подробное описание профессии и качеств, которых она требует от человека)

http://www.find-job.ru/ - Этот сайт посвящен целиком выбору профессии –на нем можно найти описания самых разных профессий, различные рекомендации, тесты и справочные материалы по выбору профессии.

www.job.km.ru - Работа и карьера: каталог вакансий, поиск сотрудников, составление резюме. Новости рынка труда. Советы юристов и психологов.

www.abiturcenter.ru - Центр довузовского образования. Портал для абитуриентов. Справочник абитуриента. Интерактивное тестирование абитуриентов и старшеклассников. Подготовка к поступлению. Издание и распространение литературы для абитуриентов и старшеклассников. Новости довузовского образования.